

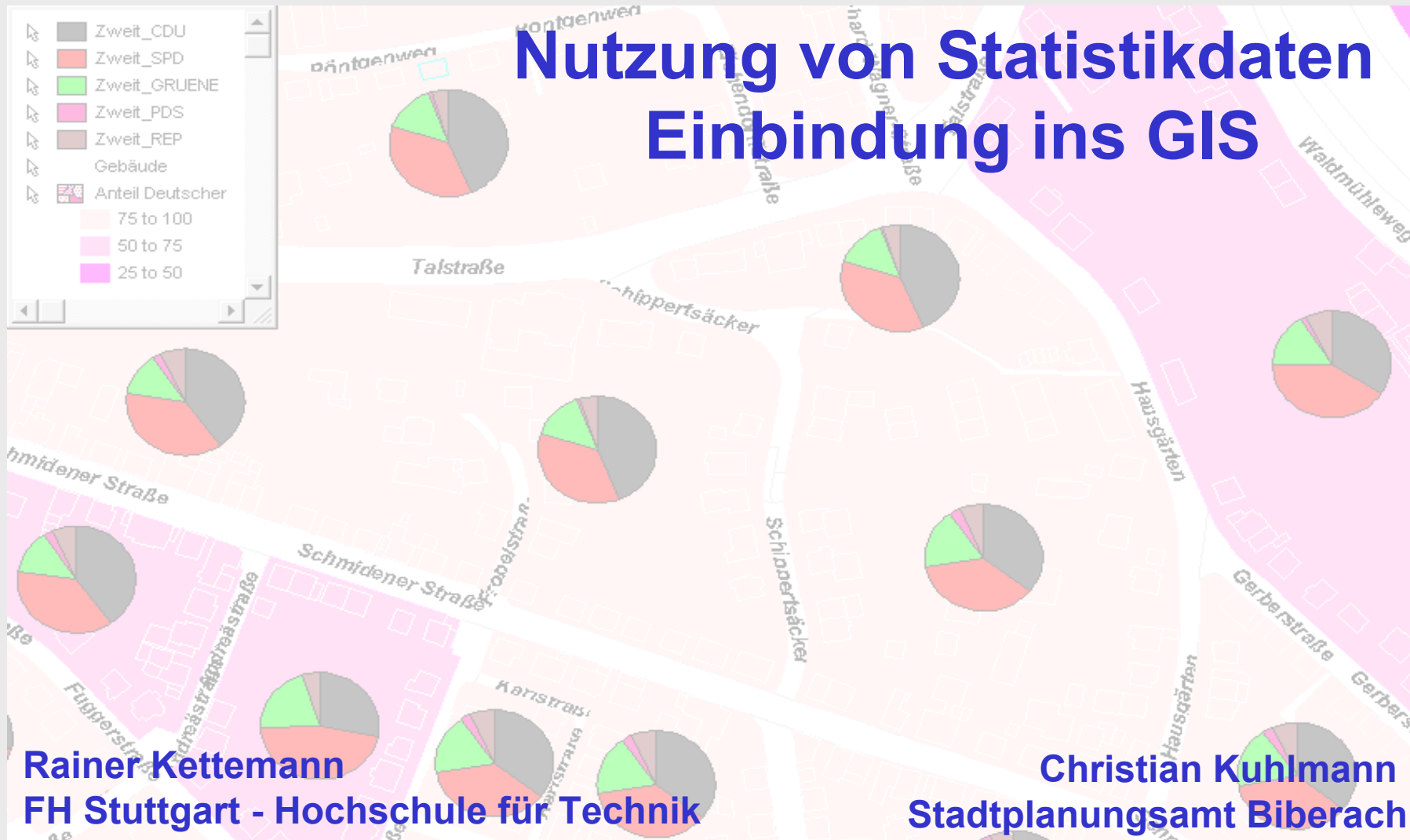

Nutzung von Statistikdaten Einbindung ins GIS

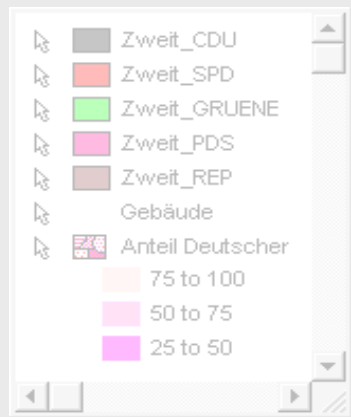

Rainer Kettemann
FH Stuttgart - Hochschule für Technik

Christian Kuhlmann
Stadtplanungsamt Biberach



Datenquellen

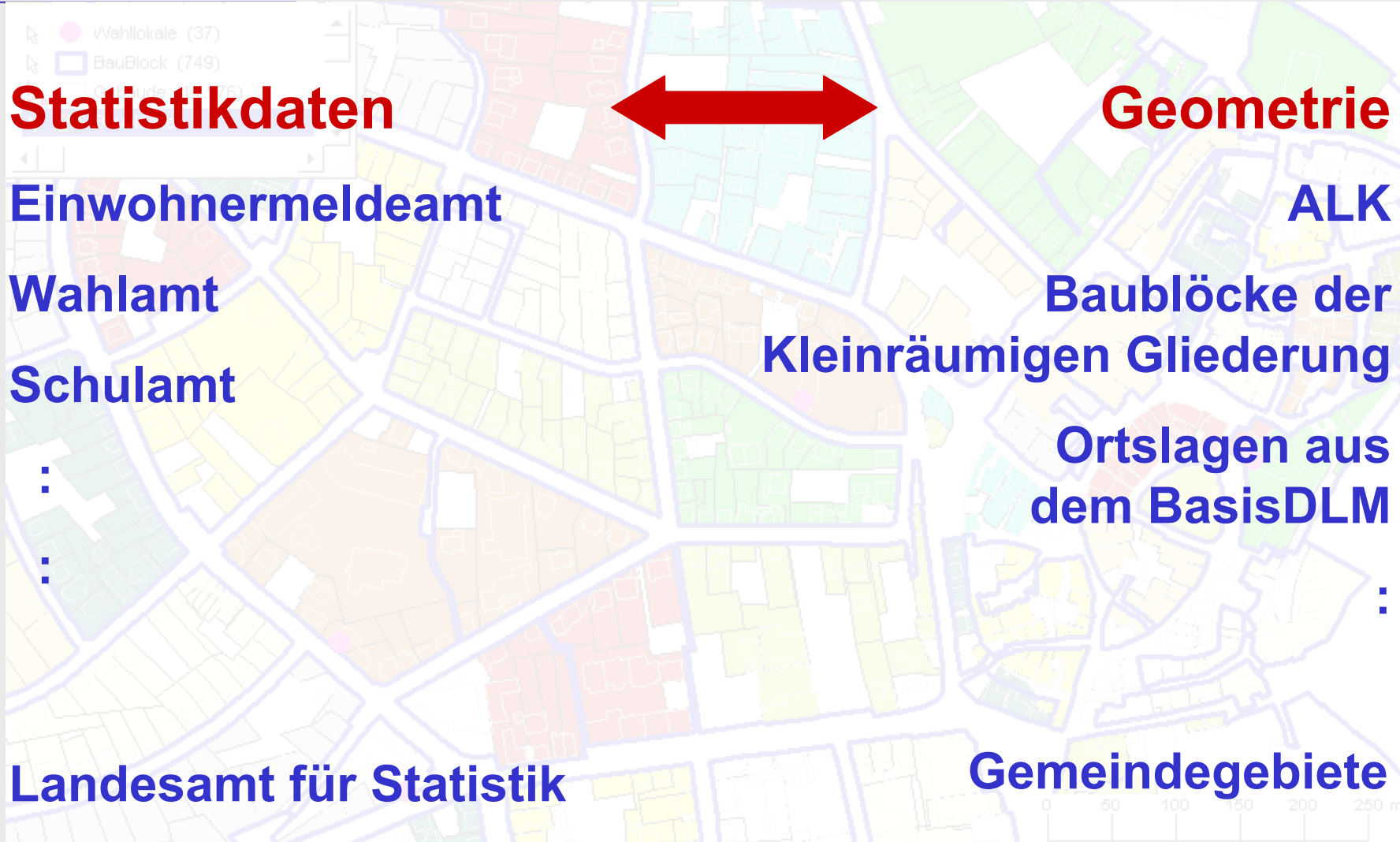



Wahlergebnisse

Zusammenstellung der vorläufigen Ergebnisse der Wahl zum Deutschen Bundestag am 27.09.1998

Gemeinde: Waiblingen
Landkreis: Rems-Murr-Kreis
Wahlkreis: 168 Waiblingen
Baden-Württemberg

Gemeinde / Wahlbezirk	Wahlberechtigte				Wähler insgesamt	darunter mit Wahrschein	Erststimmen			Wahl in den Wahlkreisen								
	Laut Wählerverzeichnis		nach § 25	insgesamt			insgesamt	un- gültig	gültig	Von den gültigen Erststimmen entfallen auf den Bewerber								
	Ohne Sperr- vermerk "W" (Wahrschein)	mit Sperr- vermerk "W" (Wahrschein)	Abs. 2 BWO	(A 1 + A 2 + A 3)						B	B 1	C	D	D 1	D 2	D 3	D 4	D 5
	A 1	A 2	A 3	A														
										CDU	SPD	FDP/DVP	GRÜNE	PDS				
Waiblingen																		
001-01 Rathaus, Kurze Str. 33	540	124	-	664	442	-	8	434	159	190	11	40	4					
					66,57%	-	1,81%	98,19%	36,64%	43,78%	2,53%	9,22%	0,92%					
001-03 Feuerwehrgerätehaus	643	108	-	751	482	-	5	477	196	179	24	48	5					
					64,18%	-	1,04%	98,96%	41,09%	37,53%	5,03%	10,06%	1,05%					
001-04 Feuerwehrgerätehaus	618	174	-	792	548	-	1	547	270	180	36	39	2					
					69,19%	-	0,18%	99,82%	49,36%	32,91%	6,58%	7,13%	0,37%					
001-05 Wolfgang-Zacher-Schule	536	115	-	651	444	-	6	438	196	168	12	42	3					
					68,20%	-	1,35%	98,65%	44,75%	38,36%	2,74%	9,59%	0,68%					
001-06 Wolfgang-Zacher-Schule	473	66	-	539	413	-	3	410	157	174	5	40	7					

Manuelle Überarbeitung erforderlich



Daten zur Wahlorganisation

	A	B	C	D	E	F	G	H	I	J	K	L
1	AGS	STRNR	Strassenname	HNR	HNRZUS	Nutzung	Sperre	KLG	BBS	BEZNR	WLOKAL1	WLOKAL2
2	08119079	80260	AM STADTGRABEN	2		W	0	001216	1	00101	RATHAUS	KURZE STR. 33
3	08119079	80260	AM STADTGRABEN			W	0	001216	1	00101	RATHAUS	KURZE STR. 33
4	08119079	80260	AM STADTGRABEN			W	0	001216	1	00101	RATHAUS	KURZE STR. 33
5	08119079	80260	AM STADTGRABEN			W	0	001216	1	00101	RATHAUS	KURZE STR. 33
6	08119079	80260	AM STADTGRABEN	10		W	0	001216	1	00101	RATHAUS	KURZE STR. 33
7	08119079	80260	AM STADTGRABEN	12		W	0	001216	1	00101	RATHAUS	KURZE STR. 33
8	08119079	802	AM STADTGRABEN	14		W	0	001216	1	00101	RATHAUS	KURZE STR. 33
9	08119079	802	AM STADTGRABEN	14 1		W	0	001216	1	00101	RATHAUS	KURZE STR. 33
10	08119079	80260	AM STADTGRABEN	14 1		W	0	001216	1	00101	RATHAUS	KURZE STR. 33
11	08119079	80260	AM STADTGRABEN	16		W	0	001216	1	00101	RATHAUS	KURZE STR. 33
12	08119079	80260	AM STADTGRABEN	18		W	0	001216	1	00101	RATHAUS	KURZE STR. 33
13	08119079	80260	AM STADTGRABEN	18 1		W	0	001216	1	00101	RATHAUS	KURZE STR. 33
14	08119079	80260	AM STADTGRABEN	20		W	0	001216	1	00101	RATHAUS	KURZE STR. 33
15	08119079	80410	BÄDERTÖRLE	1		W	0	001209	1	00101	RATHAUS	KURZE STR. 33
16	08119079	80410	BÄDERTÖRLE	2		W	0	001209	2	00101	RATHAUS	KURZE STR. 33
17	08119079	80410	BÄDERTÖRLE	3		W	0	001209	1	00101	RATHAUS	KURZE STR. 33
18	08119079	80410	BÄDERTÖRLE	5		W	0	001209	1	00101	RATHAUS	KURZE STR. 33
19	08119079	80410	BÄDERTÖRLE	5 1		W	0	001209	1	00101	RATHAUS	KURZE STR. 33
20	08119079	80410	BÄDERTÖRLE	6		W	0	001209	2	00101	RATHAUS	KURZE STR. 33
21	08119079	80410	BÄDERTÖRLE	7		W	0	001209	1	00101	RATHAUS	KURZE STR. 33
22	08119079	80410	BÄDERTÖRLE	8		W	0	001209	2	00101	RATHAUS	KURZE STR. 33
23	08119079	80410	BÄDERTÖRLE	9		W	0	001209	1	00101	RATHAUS	KURZE STR. 33
24	08119079	80410	BÄDERTÖRLE	9 A		W	0	001209	1	00101	RATHAUS	KURZE STR. 33
25	08119079	80410	BÄDERTÖRLE	11		W	0	001209	1	00101	RATHAUS	KURZE STR. 33
26	08119079	80410	BÄDERTÖRLE	13		W	0	001209	1	00101	RATHAUS	KURZE STR. 33
27	08119079	80410	BÄDERTÖRLE	15		W	0	001209	1	00101	RATHAUS	KURZE STR. 33
28	08119079	80410	BÄDERTÖRLE	17		W	0	001209	1	00101	RATHAUS	KURZE STR. 33
29	08119079	80410	BÄDERTÖRLE	17 A		W	0	001209	1	00101	RATHAUS	KURZE STR. 33
30	08119079	80410	BÄDERTÖRLE	19		W	0	001209	1	00101	RATHAUS	KURZE STR. 33

Lageschlüssel

Hausnummer

Baublock

Baublockseite

Wahllokal



Statistikdaten zu Einwohnern

	A	B	C	D	E	F	G	H	I	J	K
1	STTEIL	STVIERTL	STTVBB	GEBURTSZEITRAUM	Männl. D	Männl. A	Weibl. D	Weibl. A	Gesamt D	Gesamt A	Gesamt
2	001	0011	001102	1860000019360301	4	0	4	0	8	0	8
3	001	0011	001102	1936030219510301	7	2	4	1	11	3	14
4	001	0011	001102	1951030219840301	9	4	6	8	15	12	27
5	001	0011	001102	1984030219940301	3	5	1	3	4	8	12
6	001	0011	001102	1994030219980301	0	2	0	3	0	5	5
7	001	0011	001102	1998030220010301	1	1	0	0	1	1	2
8	001	0011	001102	1860000019360301	4	0	4	0	8	0	8
9	Hier: 6 Altersgruppen je Baublock										
10											
11	001	0011	001103	1984030219940301	3	0	1	0	4	0	4
12	001	0011	001103	1998030220010301	1	0	1	0	2	0	2
13	001	0011	001104	1860000019360301	1	0	7	0	8	0	8
14	001	0011	001104	1936030219510301	6	0	6	0	12	0	12
15	001	0011	001104	1951030219840301	10	0	9	0	19	0	19
16	001	0011	001104	1984030219940301	2	0	4	0	6	0	6
17	001	0011	001104	1994030219980301	1	0	1	0	2	0	2
18	001	0011	001105	1860000019360301	3	0	3	0	6	0	6
19	001	0011	001105	1936030219510301	2	0	3	0	5	0	5
20	001	0011	001105	1951030219840301	1	0	3	0	4	0	4
21	001	0011	001106	1860000019360301	2	0	1	0	3	0	3
22	001	0011	001106	1936030219510301	0	1	4	2	4	3	7
23	001	0011	001106	1951030219840301	4	9	3	5	7	14	21
24	001	0011	001106	1984030219940301	0	5	1	2	1	7	8
25	001	0011	001106	1994030219980301	0	2	1	0	1	2	3
26	001	0011	001106	1998030220010301	0	0	0	2	0	2	2
27	001	0011	001107	1860000019360301	0	0	2	0	2	0	2



ALK - Geometrie

Flurstückskennzeichen

Gebäudekennzeichen

	Gemarkung	Flur	Name	HausNr	Regionalschlüssel	FlurstZähler	FlurstHfner	H_Nr	Zus
	1345	0	Seestraße	50	11907984160	1774	0	50	
	1345	0	Bühlweg	45	11907980810	1676	1	45	
	1345	0	Seestraße	52/1	11907984160	1774	5	52	1
	1345	0	Risselbronnen	5	11907983650	1775	6	5	
	1345	0	Seestraße		11907984160	1696	6	0	
	1345	0	Schneiderbäumlesweg		11907900464	1780	0	0	
	1345	0	Schneiderweg		11907984000	1736	0	0	
	1345	0	Liedvogel		119079Y0413	1737	0	0	
	1345	0	Liedvogel		119079Y0413	1738	0	0	

Kreis Gemeinde

Straße / Gewann



Baublöcke aus Flurstücken

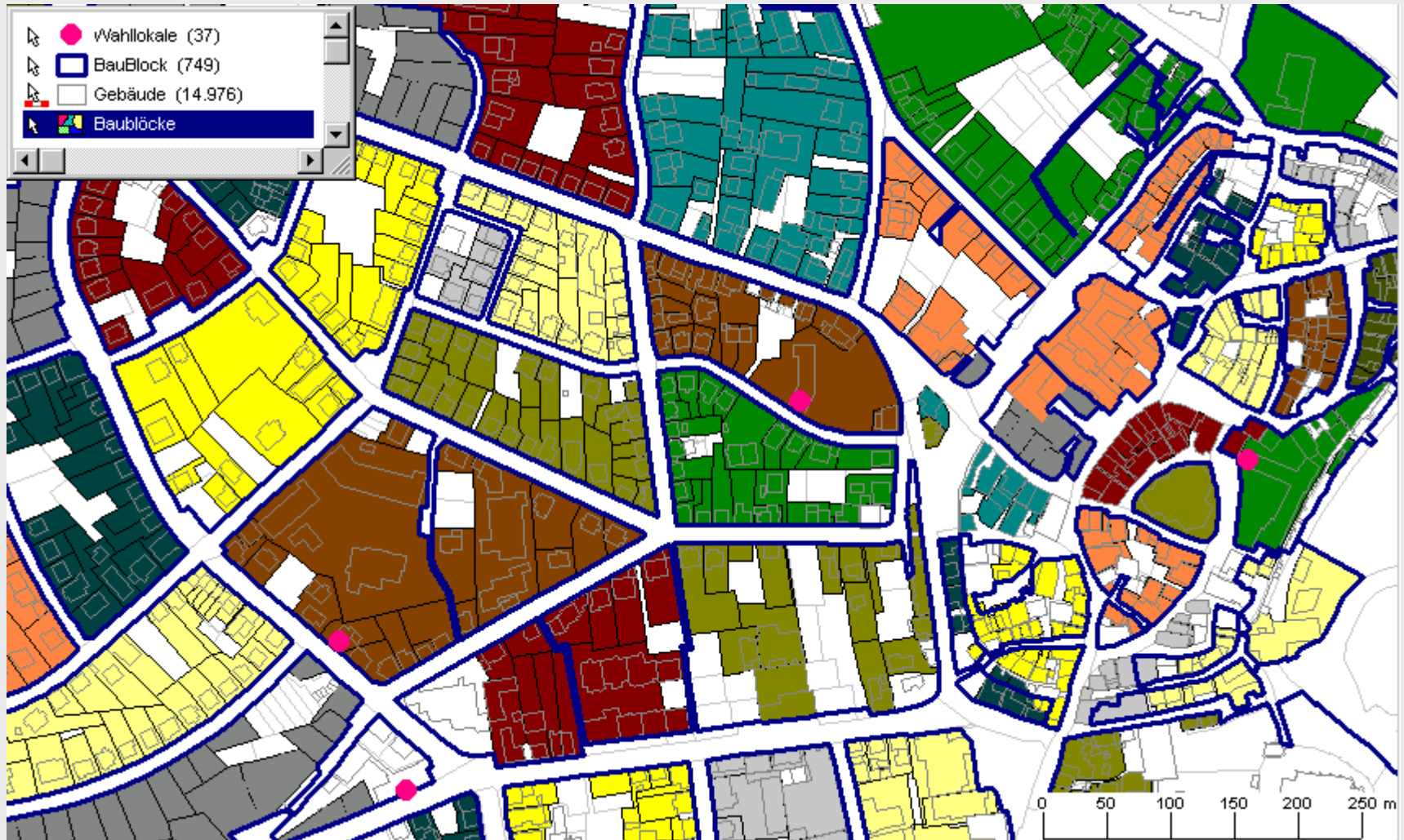



Bevölkerungsstruktur - Nationalität

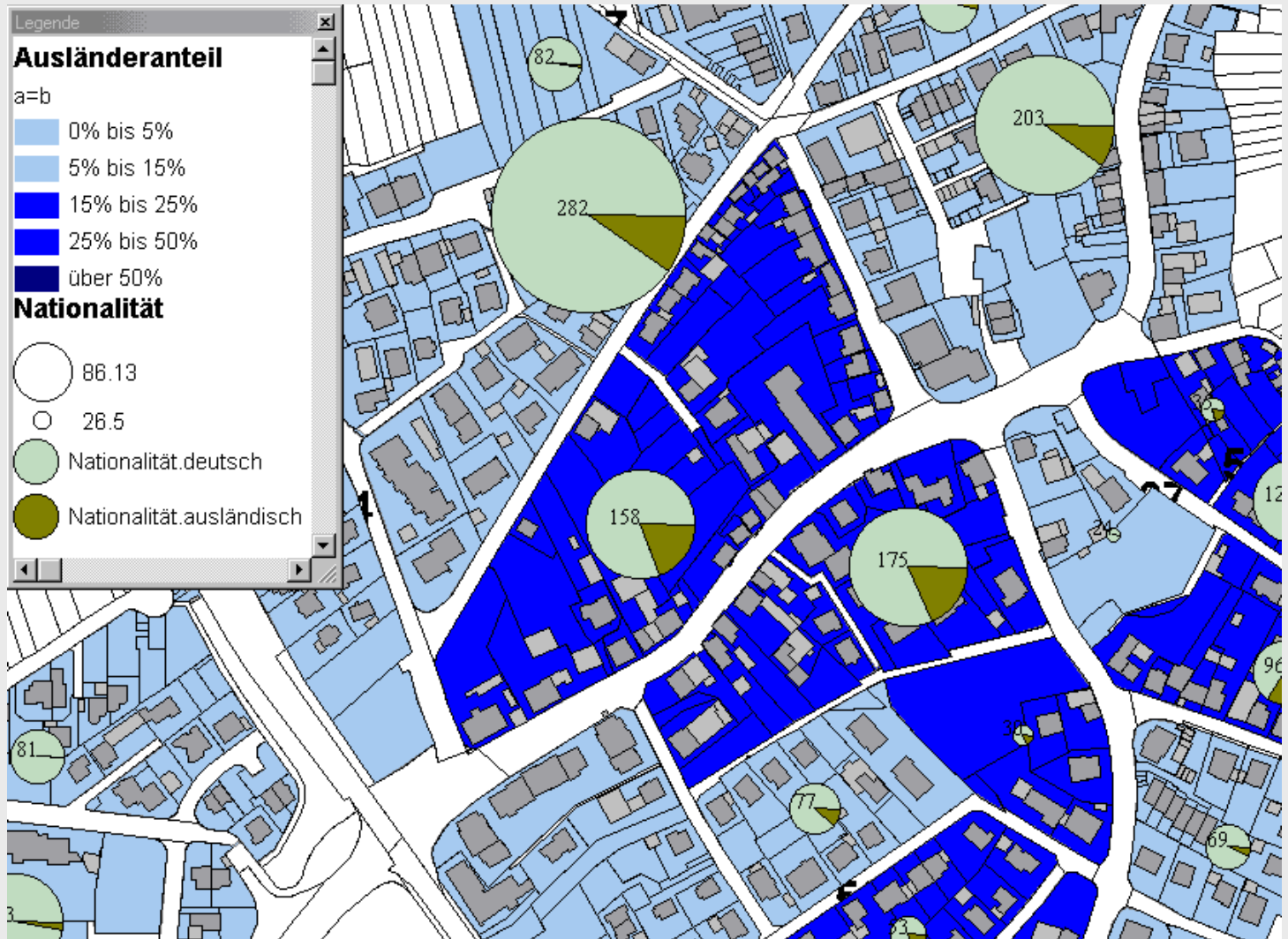



Bevölkerungsstruktur - Alter

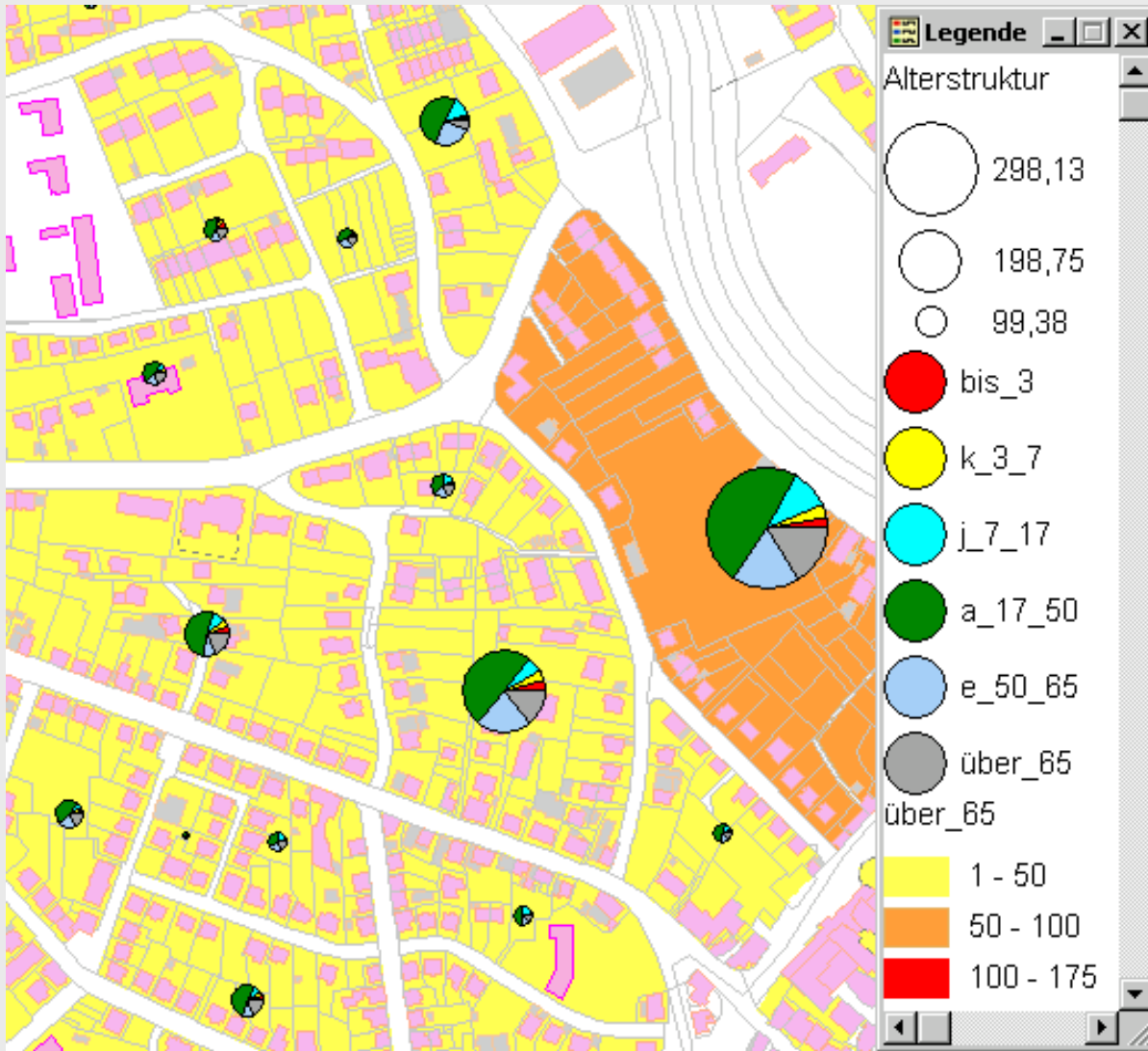



Verknüpfungselemente der ALK

Bisherige ALK (BGRUND)

Flurstücke: gggg fff zzzzz nnn

Gebäude: gggg fff zzzzz nnn hhh / z

Neue Option Lagebezeichnung:

Flurstücke: gggg fff zzzzz nnn

KKKGGG SSSSS HHH Z

Gebäude: gggg fff zzzzz nnn hhh / z

KKKGGG SSSSS HHH Z



Erweiterung und Anynomisierung durch Kleinräumige Gliederung
(ohne direkten Raumbezug)

Stadtteil / -viertel / Wahlbezirk / Baublock / Baublockseite

ALK liefert jetzt den direkten Raumbezug über Flächenobjekte



Wahlauswertung

